"Przebudowa i rozbudowa Oczyszczalni Ścieków w Legnicy w części ściekowej"

HALA MECHANICZNEGO PODCZYSZCZANIA OSADÓW Z WOZÓW SPECJALISTYCZNYCH
+ BUDYNEK SEPARATORA Z PŁUCZKĄ PIASKU (OBIEKT PROJEKTOWANY)

ŚCIANA PODŁUŻNA W OSI 3

SKALA 1:50

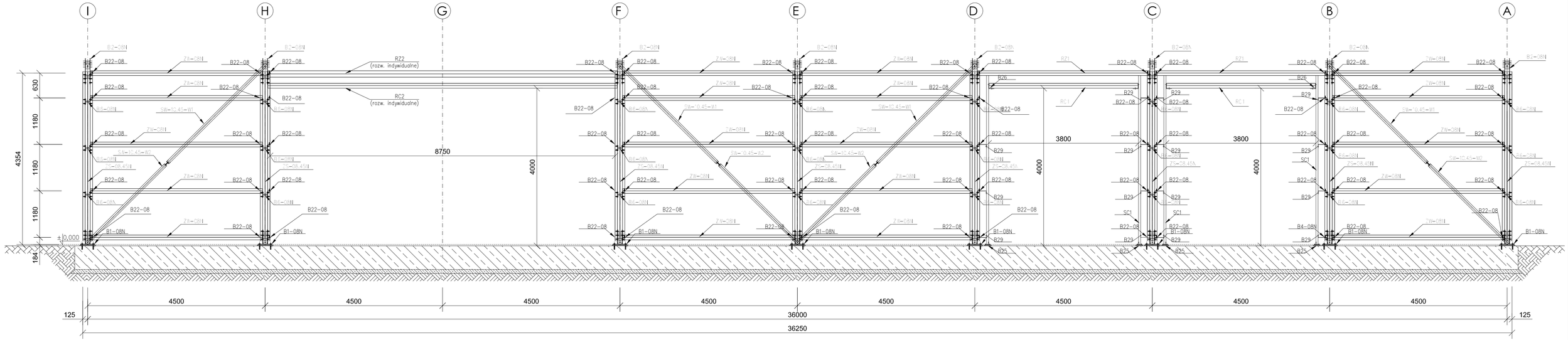

UWAGA:
ŚCIANĘ BOCZNĄ W OSI 3 POKAZANO
OD STRONY ELEWACJI (STRONY ZEWNĘTRZNEJ)

ESKO-CONSULTING Sp. z o.o.
ul. Ślężna 112/38, 53-111 Wrocław
BIURO: ul. Sikorskiego 19, 65-454 Zielona Góra
tel. (68) 451-85-86, fax (68) 451-85-85
e-mail: sekretariat@esko.org.pl

ESKO CONSULTING

Branża:	ARCHITEKTONICZNA I KONSTRUKCYJNA	
Nazwa zamówienia:	Przebudowa i rozbudowa Oczyszczalni Ścieków w Legnicy w części ściekowej	Skala: 1:50
Tytuł rysunku:	HALA MECHANICZNEGO PODCZYSZCZANIA OSADÓW Z WOZÓW SPECJALISTYCZNYCH + BUDYNEK SEPARATORA Z PŁUCZKĄ PIASKU (OBIEKT PROJEKTOWANY) Ściana podłużna w osi 3 (rysunek poglądowy producenta hali ZET)	Nr rys.: 78/PW